



MINISTERO DELL'ISTRUZIONE
UFFICIO SCOLASTICO REGIONALE PER LA LOMBARDIA

ISTITUTO COMPRESIVO di COSIO VALTELLINO

23013 COSIO VALTELLINO (SO) - Via P.L. Nervi, n. 1 - C.F. 91007460149 - C.M. SOIC81100R

TEL: 0342/635748 MAIL: SOIC81100R@istruzione.it PEC: SOIC81100R@pec.istruzione.it SITO: www.iccosiovaltellino.edu.it



INDICAZIONI SPECIFICHE SCUOLA DELL'INFANZIA DI REGOLEDO
Anno scolastico 2021-2022

SEGNALE D'ALLARME:

Pericolo interno/esterno - suono di tromba (bomboletta).

ZONA DI RACCOLTA:

Giardino esterno all'edificio scolastico

PERIODO DI MAGGIOR PRESENZA:

Secondo il calendario scolastico dal 06 settembre 2021 al 30 giugno 2022.

ORARIO DI MAGGIOR PRESENZA A SCUOLA:

Dal lunedì al venerdì dalle ore 7:50 alle ore 15:50.

VIE DI FUGA:

Piano terra: gli alunni delle sezioni n° 1 e n° 2 usciranno dall'uscita di sicurezza dell'aula della sezione numero uno raggiungendo il punto di raccolta situato nel giardino dell'edificio ...

Primo piano: alunni e personale scenderanno lo scivolo d'accesso al piano e usciranno dall'uscita di sicurezza dell'aula della sezione numero uno. In caso di inagibilità del suddetto ingresso usciranno dall'ingresso principale della scuola.

Mensa: alunni e personale usciranno dalle uscite di sicurezza presenti raggiungendo il punto di raccolta.

In ogni caso il docente dovrà valutare, in rapporto alla situazione di emergenza, quale scelta di percorso effettuare.

Dall'anno scolastico 2018-2019 l'edificio ospita un asilo nido privato, pertanto non sono più nella disponibilità della scuola l'aula che veniva usata come palestra e la sala insegnanti; detti locali sono fisicamente separati dalla scuola dell'infanzia e indicati nella planimetria in colore giallo.

PRESENZE MASSIME GIORNALIERE NELLA SCUOLA

Piano	Docenti	Alunni	Cool. Scolastici	TOTALE
Terra	4	42	2	48
Primo	4	42	2	48
Mensa	4	84	2	90

Occasionalmente si possono aggiungere altre persone quali genitori, esperti, rappresentanti, insegnanti, ecc.

Le presenze indicate nella tabella possono subire variazioni connesse con le attività didattiche: uscite dalla scuola delle sezioni, aggregazioni interne per gruppi, ecc.

Periodicamente si tengono gli incontri scuola-famiglia o le riunioni di programmazione. In queste occasioni nella scuola sono presenti, insegnanti, collaboratori scolastici e genitori per un numero massimo di circa 100 persone.

ASSEGNAZIONE INCARICHI ALLIEVI

Sezione Bolla	ALUNNO APRIFILA Seguendo l'insegnante conduce i compagni al punto di raccolta	ALUNNO CHIUDIFILA Rileva eventuali difficoltà dei compagni e le segnala all'insegnante di classe o della classe successiva
Gialla	SPANDRIO IRENE	RAMAJ ANDREA
	MEZZERA MARTINA (sostituto)	PEZZINI GIOELE (sostituto)
Blu	MARTINALLI ARIANNA	BRENNA SAMUELE
	MAXENTI GIULIA (sostituto)	PISCHEDDA NICOLE (sostituto)
Rossa	PONTIGGIA GIOELE	MOIOLA NOE'
	GIUMELLI DEL DOSSO REBECCA (sostituto)	MARTINALLI NOEMI (sostituto)
Verde	LEONARDO CAMINETTI	ZARZANA REBECCA
	FILIPPO VOLA (sostituto)	CUSIMANO EMMA (sostituto)

FIGURE SENSIBILI

Gruppo pronto soccorso	Andreoli Susi
Gruppo antincendio	Andreoli Susi, Ciaponi Vilma

ASSEGNAZIONE INCARICHI

Referente di sede per l'emergenza: Insegnante Curtoni Cristina

Incarico		Nominativo
Emanazione ordine di evacuazione		Loffa Laura (Dirigente scolastico)
		Curtoni Cristina (in assenza del Dirigente)
Diffusione ordine di evacuazione		Andreoli Susi, Ciaponi Vilma, Curtoni Cristina
Controllo operazioni evacuazione		Andreoli Susi, Ciaponi Vilma, Curtoni Cristina
Chiamate di soccorso	Vigili del fuoco 112	Curtoni Cristina
	Pronto soccorso 112	Antonelli Katia (DSGA)
	Comune 0342-670703	Padelli Paola, Ciapponi Marina, (in assenza o delega DSGA)
	Carabinieri 112	
	Polizia 112	
Interruzione erogazione energia elettrica e acqua		Andreoli Susi, Ciaponi Vilma
Controllo periodico estintori		Andreoli Susi
Controllo vie d'uscita e apertura porte nelle emergenze		Andreoli Susi, Ciaponi Vilma
Tenuta registro controlli sicurezza		Andreoli Susi

Cosa fare in caso di ...**INCENDIO**

1. In presenza di fiamme o fumo, allontanarsi rapidamente dal locale chiudendo la porta dietro di sé ed avvisare immediatamente gli addetti alle emergenze.
2. In presenza di fumo sulle vie di esodo in quantità tale da rendere difficoltosa la respirazione, camminare chini, respirare tramite un fazzoletto o un pezzo di stoffa possibilmente bagnato.
3. Nel caso non fosse possibile lasciare il locale per impedimenti dovuti a fiamme, fumo e calore, restare nell'ambiente in cui ci si trova chiudendo la porta di accesso e se possibile sigillando eventuali fessure con indumenti possibilmente bagnati.
4. Le finestre, se il locale non è invaso dal fumo, devono essere mantenute chiuse, salvo il tempo necessario a segnalare la presenza ad eventuali soccorritori.

5. È vietato, a chiunque non abbia una preparazione specifica, tentare di spegnere gli incendi con le dotazioni mobili esistenti è comunque vietato usare acqua per spegnere eventuali focolai di incendio in prossimità di apparecchiature o quadri elettrici.
6. Se l'incendio ha coinvolto una persona, impedirgli di correre obbligandola, anche con forza, a distendersi a terra e tentare di soffocare le fiamme con indumenti, coperte o altro.

TERREMOTO

7. In caso di evento sismico, alle prime scosse telluriche occorre ripararsi sotto i banchi, cattedre
8. ed altri arredi che abbiano funzione protettiva per la testa.
9. Successivamente, passata la prima scossa, evitare di restare al centro del locale (allontanandosi anche da armadi, scaffalature e superfici vetrate) raggruppandosi in prossimità delle pareti perimetrali, vicino agli angoli o sotto gli architravi delle porte.
10. Al suono del segnale di evacuazione lasciare ordinatamente l'edificio, nel caso non venga ordinata l'evacuazione, attendere i soccorsi esterni.
11. Se si è all'esterno, tenersi lontani da edifici, da alberi e da linee elettriche aeree.

PLANIMETRIA CON INDICATE LE VIE DI FUGA E IL PUNTO DI RACCOLTA

Primo piano

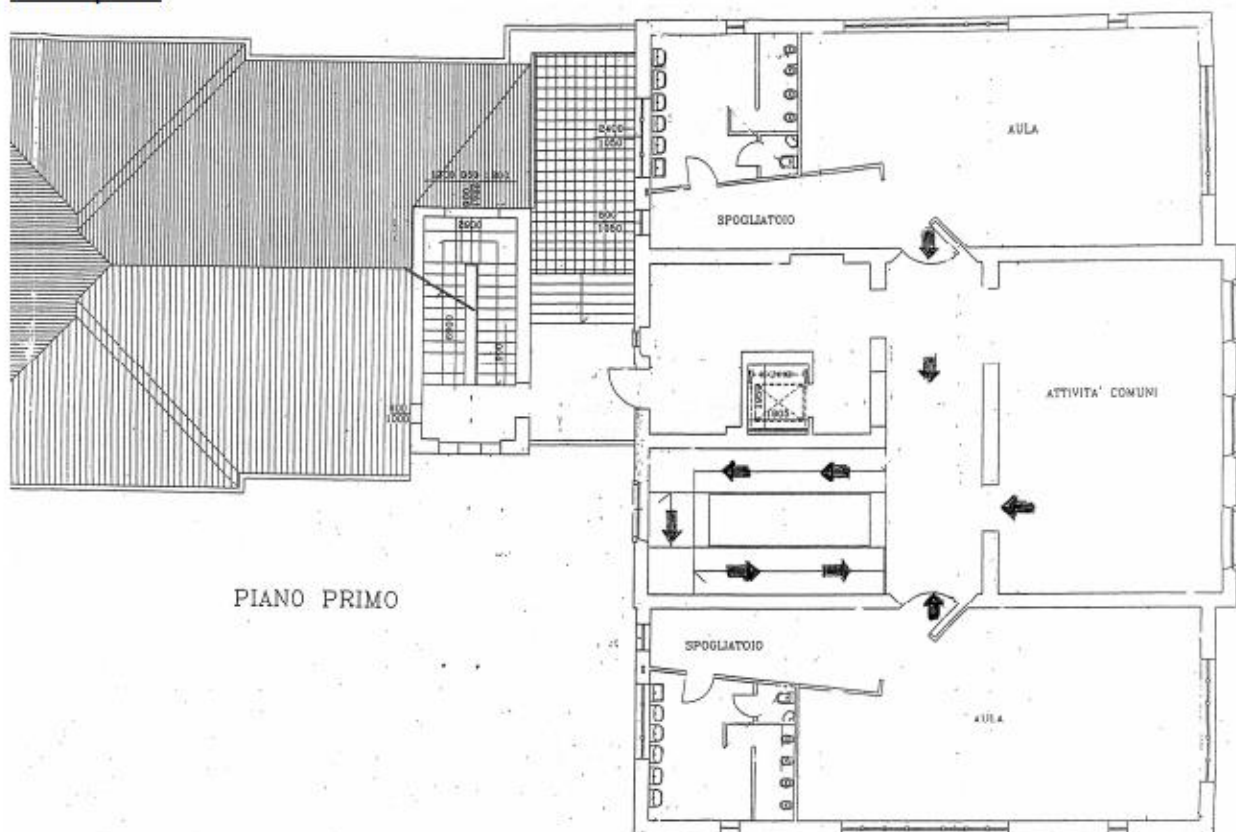

Piano terra

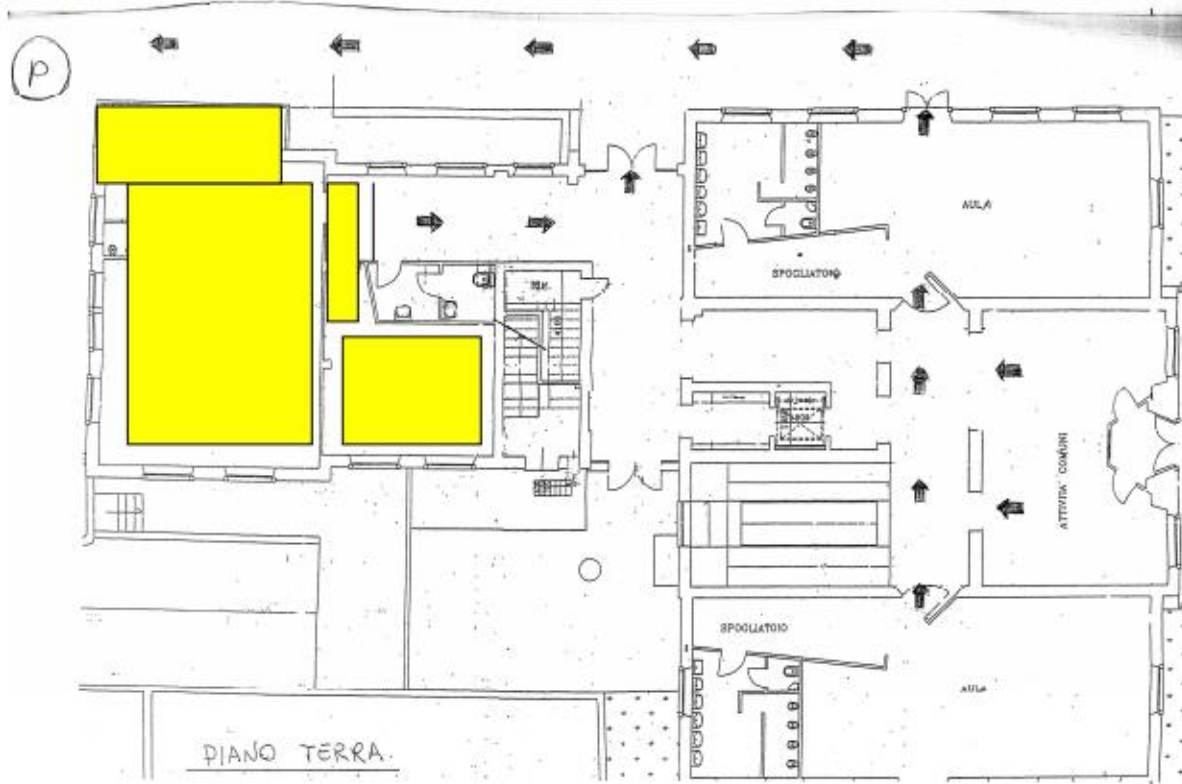

Piano interrato

