



MINISTERO DELL'ISTRUZIONE
UFFICIO SCOLASTICO REGIONALE PER LA LOMBARDIA

ISTITUTO COMPRENSIVO di COSIO VALTELLINO

23013 COSIO VALTELLINO (SO) - Via P.L. Nervi, n. 1 - C.F. 91007460149 - C.M. SOIC81100R

TEL: 0342/635748 MAIL: SOIC81100R@istruzione.it PEC: SOIC81100R@pec.istruzione.it SITO: www.iccosiovaltellino.edu.it



INDICAZIONI SPECIFICHE SCUOLA SECONDARIA I°

Anno scolastico 2021-2022

SEGNALE D'ALLARME:

Pericolo interno/esterno - suono di tromba (bomboletta).

ZONA DI RACCOLTA:

Piazzale scolastico

PERIODO DI MAGGIOR PRESENZA:

Secondo il calendario scolastico dal 13 settembre 2021 al 8 giugno 2022. Dal 08 al 30 giugno sono presenti soltanto degli alunni delle classi terze che sostengono gli esami conclusivi del Primo Ciclo.

ORARIO DI MAGGIOR PRESENZA A SCUOLA:

Dal lunedì al sabato dalle ore 7:45 alle ore 12:40. Il martedì, mercoledì, giovedì pomeriggio dalle 14:30 alle 18:30 presenza di docenti e alunni dell'Istituto per attività di programmazione, recupero, potenziamento.

VIE DI FUGA:

Piano terra: gli alunni usciranno dall'ingresso principale della scuola o dalla porta in fondo al corridoio che dà accesso alle scale di sicurezza (vedere planimetria allegata) e raggiungeranno il punto di raccolta.

Primo piano: alunni e personale scenderanno dalle scale uscendo dall'ingresso principale della scuola oppure raggiungeranno la porta in fondo al corridoio che dà accesso alle scale di sicurezza (vedere planimetria allegata) e raggiungeranno il punto di raccolta.

Palestra: alunni e personale usciranno dalle varie uscite di sicurezza presenti e raggiungeranno il punto di raccolta.

In ogni caso il docente dovrà valutare, in rapporto alla situazione di emergenza, quale scelta di percorso effettuare.

Auditorium: alunni e personale usciranno dall'uscita di sicurezza e raggiungeranno il punto di raccolta (vedere planimetria allegata).

PRESENZE MASSIME GIORNALIERE NELLA SCUOLA

Piano	Docenti	Alunni	Pers. Segr.	Cool. Scolastici	TOTALE
Terra	6	57	6	2	81
Primo	8	95	=	2	105
Palestra	1	25	=	1	28
Auditorium	5	50	=	1	56

Occasionalmente si possono aggiungere altre persone quali genitori, esperti, rappresentanti, insegnanti, ecc.

Le presenze indicate nella tabella possono subire variazioni connesse con le attività didattiche: uscite dalla scuola delle sezioni, aggregazioni interne per gruppi, ecc.

Periodicamente si tengono gli incontri scuola-famiglia o le riunioni di programmazione. In queste occasioni nella scuola sono presenti, insegnanti, collaboratori scolastici e genitori per un numero massimo di circa 70 persone.

ASSEGNAZIONE INCARICHI ALLIEVI

Sezione	ALUNNO APRIFILA Seguendo l'insegnante conduce i compagni al punto di raccolta	ALUNNO CHIUDIFILA Rileva eventuali difficoltà dei compagni e le segnala all'insegnante di classe o della classe successiva
1 ^a A	BERETTA LUCA	TARABINI ELOISA
	BIOCCA GIORGIA (SOSTITUTO)	VRABIE LUCA ANDREI (SOSTITUTO)
1 ^a B	ACQUISTAPACE TESSA	VANINETTI FILIPPO TOMMASO
	AKBABA SELENE (SOSTITUTO)	VANINETTI GIADA (SOSTITUTO)
1 ^a C	ACQUISTAPACE LUCA	ZECCA VIOLA
	BELINGHERI SERENA (SOSTITUTO)	ZHU MARCO (SOSTITUTO)
2 ^a A	BARBERA SAMANTA	THIAM MAME DIARA
	BONGETTA JACOPO (SOSTITUTO)	VARISTO FEDERICA (SOSTITUTO)
2 ^a B	AMBROSINI SIMONE	VANINETTI DAVIDE
	BONGIO ANJA (SOSTITUTO)	ZECCA ELSA REINA (SOSTITUTO)
3 ^a A	ACQUISTAPACE GIACOMO	SUTTI MARCO
	ACQUISTAPACE LORIS (SOSTITUTO)	THIAM FALLOU (SOSTITUTO)
3 ^a B	ACQUISTAPACE ALEX	TERZI GIOVANNI
	BARRI THOMAS JOSEPH (SOSTITUTO)	VIVIRITO JENNIFER (SOSTITUTO)

FIGURE SENSIBILI

Gruppo pronto soccorso	Del Barba Alfredo
Gruppo antincendio	Dimatteo Eleonora

ASSEGNAZIONE INCARICHI

Referente di sede per l'emergenza: Prof. Nastasi Danilo

Incarico		Nominativo
Emanazione ordine di evacuazione		Loffa Laura (Dirigente scolastico)
		Nastasi Danilo (in assenza del Dirigente)
Diffusione ordine di evacuazione		Dimatteo Eleonora, Tonelli Davide, Nastasi Danilo
Controllo operazioni evacuazione		Dimatteo Eleonora, Tonelli Davide, Nastasi Danilo
Chiamate di soccorso	Vigili del fuoco	112
	Pronto soccorso	112
	Comune	0342-670703
	Carabinieri	112
	Polizia	112
Interruzione erogazione energia elettrica e acqua		Dimatteo Eleonora, Tonelli Davide
Controllo periodico estintori		Dimatteo Eleonora
Controllo vie d'uscita e apertura porte nelle emergenze		Dimatteo Eleonora, Tonelli Davide
Tenuta registro controlli sicurezza		Dimatteo Eleonora

Cosa fare in caso di ...

INCENDIO

1. In presenza di fiamme o fumo, allontanarsi rapidamente dal locale chiudendo la porta dietro di sé ed avvisare immediatamente gli addetti alle emergenze.
2. In presenza di fumo sulle vie di esodo in quantità tale da rendere difficoltosa la respirazione, camminare chini, respirare tramite un fazzoletto o un pezzo di stoffa possibilmente bagnato.
3. Nel caso non fosse possibile lasciare il locale per impedimenti dovuti a fiamme, fumo e calore, restare nell'ambiente in cui ci si trova chiudendo la porta di accesso e se possibile sigillando eventuali fessure con indumenti possibilmente bagnati.
4. Le finestre, se il locale non è invaso dal fumo, devono essere mantenute chiuse, salvo il tempo necessario a segnalare la presenza ad eventuali soccorritori.
5. È vietato, a chiunque non abbia una preparazione specifica, tentare di spegnere gli incendi con le dotazioni mobili esistenti è comunque vietato usare acqua per spegnere eventuali focolai di incendio in prossimità di apparecchiature o quadri elettrici.
6. Se l'incendio ha coinvolto una persona, impedirgli di correre obbligandola, anche con forza, a distendersi a terra e tentare di soffocare le fiamme con indumenti, coperte o altro.

TERREMOTO

7. In caso di evento sismico, alle prime scosse telluriche occorre ripararsi sotto i banchi, cattedre ed altri arredi che abbiano funzione protettiva per la testa.
8. ed altri arredi che abbiano funzione protettiva per la testa.
9. Successivamente, passata la prima scossa, evitare di restare al centro del locale (allontanandosi anche da armadi, scaffalature e superfici vetrate) raggruppandosi in prossimità delle pareti perimetrali, vicino agli angoli o sotto gli architravi delle porte.
10. Al suono del segnale di evacuazione lasciare ordinatamente l'edificio, nel caso non venga ordinata l'evacuazione, attendere i soccorsi esterni.
11. Se si è all'esterno, tenersi lontani da edifici, da alberi e da linee elettriche aeree.

PLANIMETRIA CON INDICATE LE VIE DI FUGA E IL PUNTO DI RACCOLTA

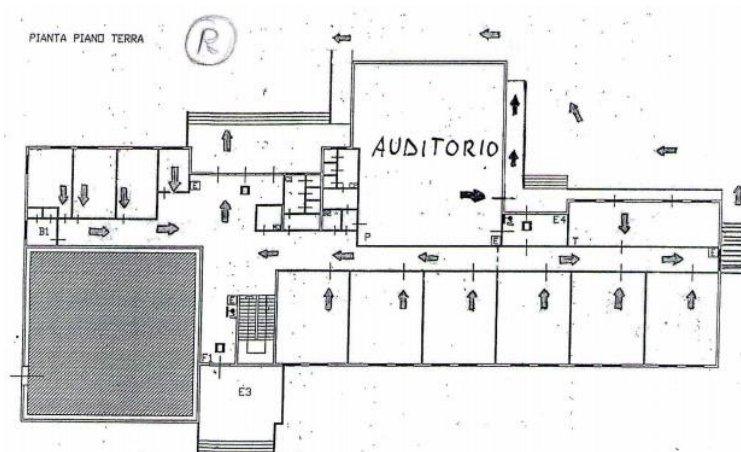

PIANTA PRIMO PIANO

R

